Bodenrichtwerte - Markt Wendelstein (Stichtag 31. Dezember 2020)

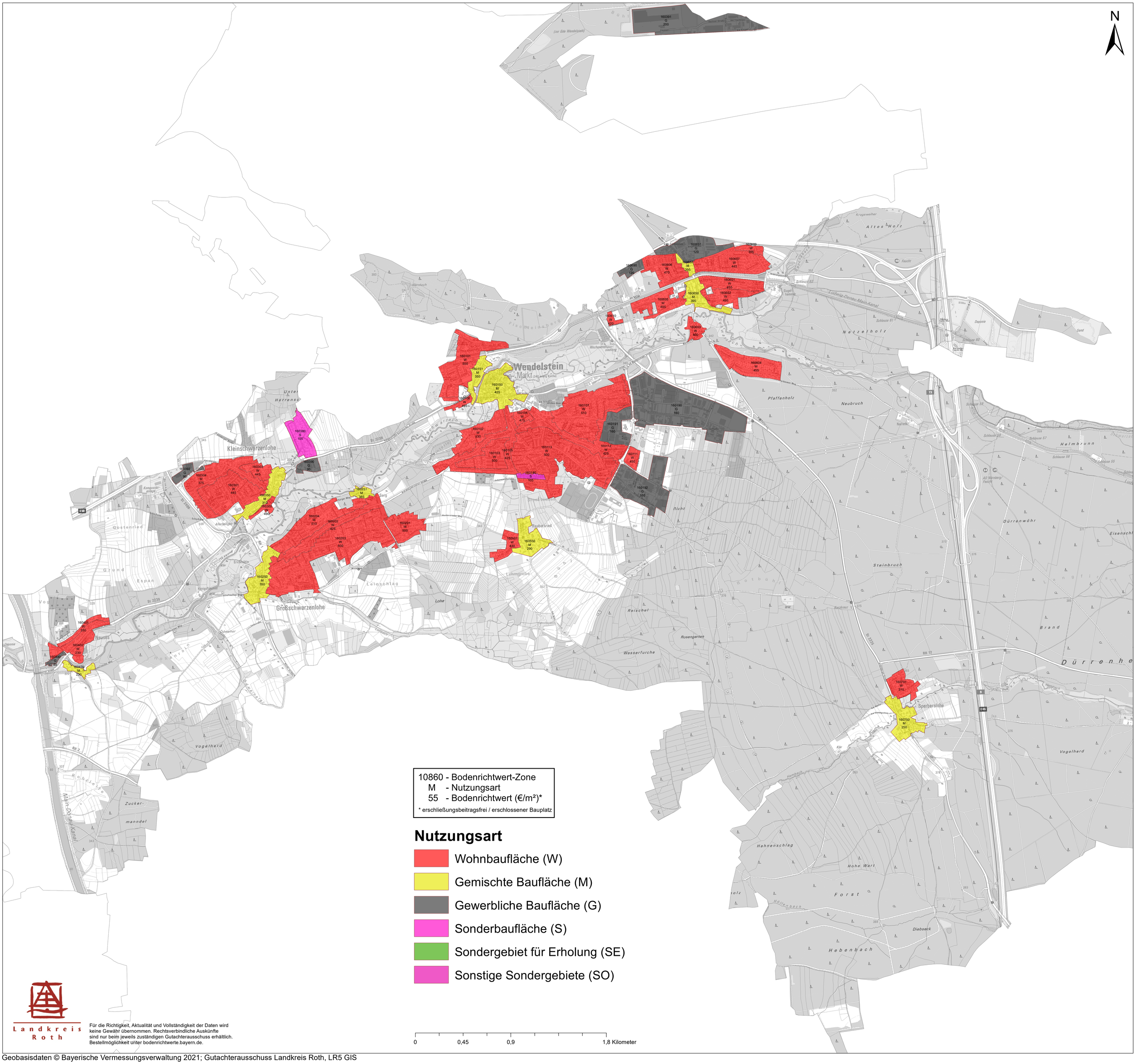

10860 - Bodenrichtwert-Zone
M - Nutzungsart
55 - Bodenrichtwert (€/m²)*
* erschließungsbeitragsfrei / erschlossener Bauplatz

Nutzungsart

- Wohnbaufläche (W)
- Gemischte Baufläche (M)
- Gewerbliche Baufläche (G)
- Sonderbaufläche (S)
- Sondergebiet für Erholung (SE)
- Sonstige Sondergebiete (SO)

0 0,45 0,9 1,8 Kilometer

Landkreis Roth

Für die Richtigkeit, Aktualität und Vollständigkeit der Daten wird keine Gewähr übernommen. Rechtsverbindliche Auskünfte sind nur beim jeweils zuständigen Gutachterausschuss erhältlich. Bestellmöglichkeit unter bodenrichtwerte.bayern.de.

Geobasisdaten © Bayerische Vermessungsverwaltung 2021; Gutachterausschuss Landkreis Roth, LR5 GIS