Bodenrichtwerte - Markt Schwanstetten (Stichtag 31. Dezember 2020)

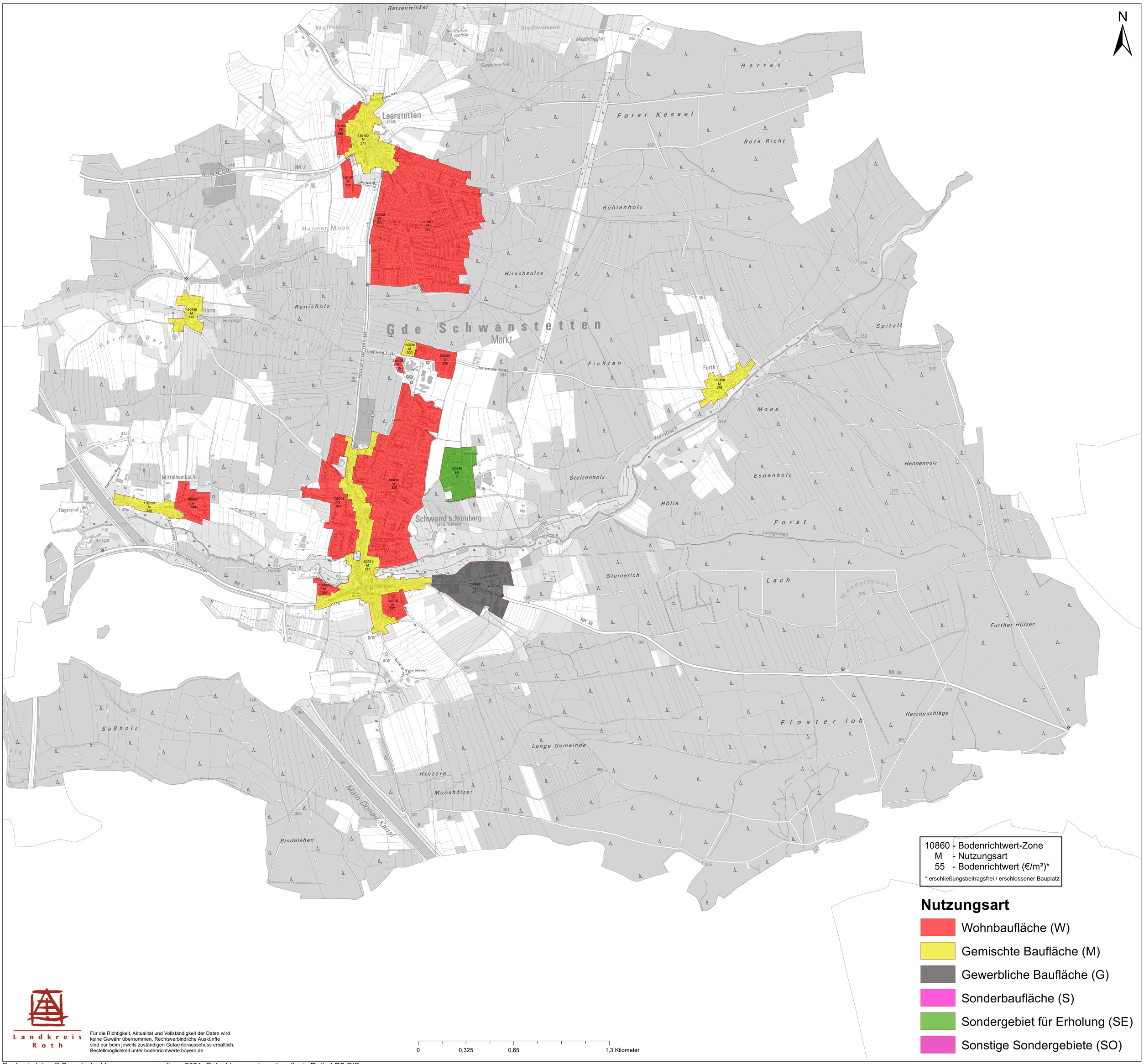

Landkreis Roth

Für die Richtigkeit, Aktualität und Vollständigkeit der Daten wird keine Gewähr übernommen. Rechtsverbindliche Auskünfte sind nur beim jeweils zuständigen Gutachterausschuss erhältlich. Bestellmöglichkeit unter bodenrichtwerte.bayern.de.

Geobasisdaten © Bayerische Vermessungsverwaltung 2021; Gutachterausschuss Landkreis Roth, LR5 GIS