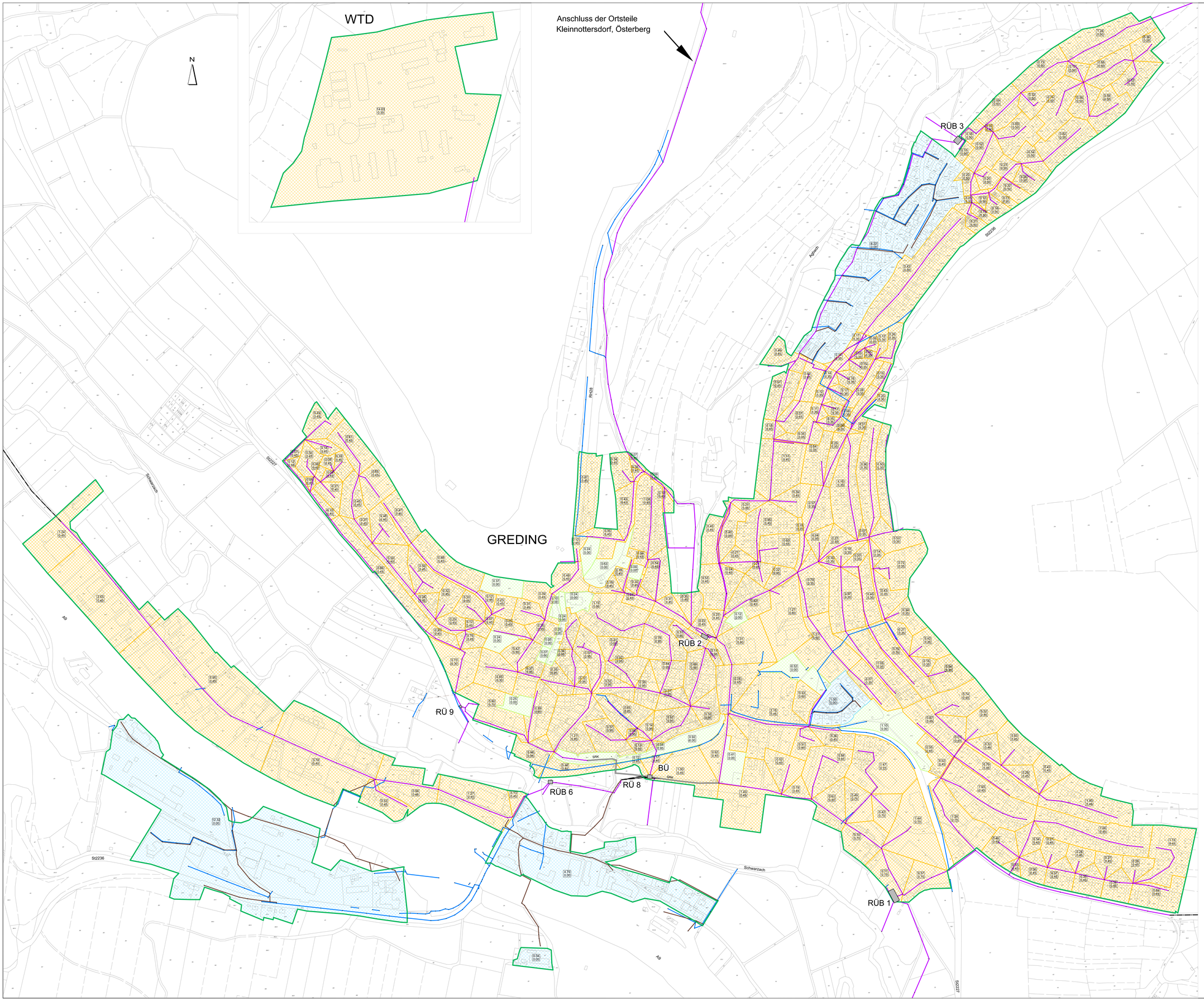

Zeichenerklärung

- best. Mischwasserkanal
- best. Schmutzwasserwasserkanal
- best. Regenwasserwasserkanal
- best. Druckleitung
- best. Regenüberlauf /-becken / Stauraumkanal
- best. Pumpwerk
- Gesamteinzugsgebietsgrenze
- Grünflächen
- Einzugsgebiet Mischsystem
- Einzugsgebiet Trennsystem
- 0.72 / 0.50 Gesamtfläche / Befestigungsgrad

ABWASSERANLAGEN DER STADT GREDING
NACHWEIS DER MISCHWASSERBEHANDLUNGSANLAGEN

LAGEPLAN IST - ZUSTAND

GREDING

BAUHERR: STADT GREDING
MARKTPLATZ 11-13
91171 GREDING

PROJ. NR. 121/03/14

PLAN NR. 3.1

MASSSTAB: 1:2.500

INGENIEURBÜRO
DR. RESCH + PARTNER
HOLZGASSE 28
91781 WEISSENBURG
TEL. 09141/8521 0
FAX 09141/852128

DATUM: 07.12.2020 ENTW. VS GEZ. UG