Ansicht Süd

Ansicht Nord

Ansicht West

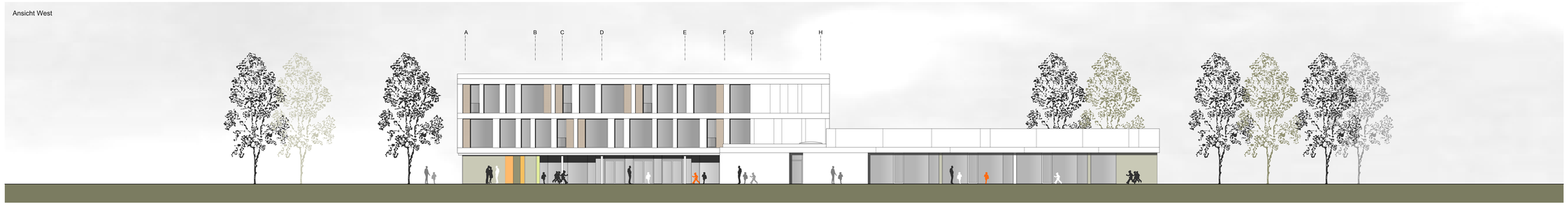

Fassade

- Betonfertigteil
- Pfosten-Riegel-Konstruktion mit Glaspanel
- Löftungsgerät mit Glasal-Element

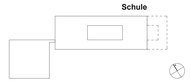

Ansicht Ost

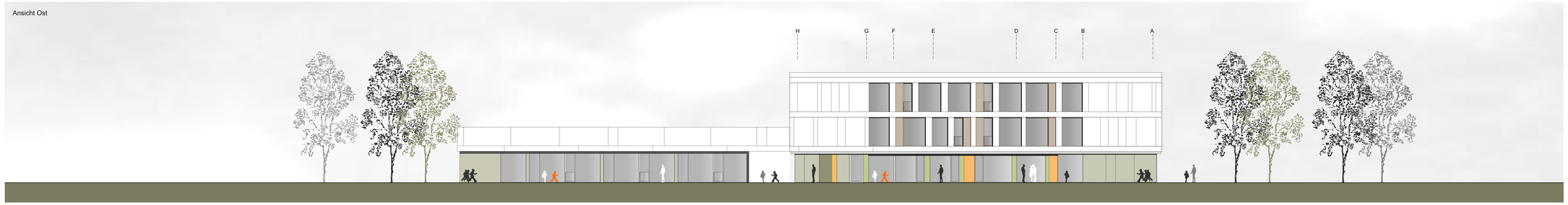

91x100	1:100			03.02.2010	SF					
Pl.Gr.	Maßs.			Datum	Gez.		Ebene	Bereich	Planabschnitt	Index

WEN	ENTWURF
PLANNR.:	E-0-251
BAUVORHABEN:	Neubau Gymnasium und Dreifachsporthalle in Wendelstein
PLANINHALT:	Ansichten
BAUORT:	In der Gibitzen 90530 Wendelstein
BAUHERR	Landkreis Roth Weinbergweg 1 91154 Roth
ARCHITEKT:	Fuche und Rudolph Architekten Stadtplaner Sommerstr 36 81543 München tel:m wendelstein@fuchsundrudolph.de Tel. 089 . 622 32 666 Fax. 089 . 622 32 688